PROGETTO GIUBILEO 2025
Supporto al Comm. Straor. di Governo per il Giubileo della Chiesa Cattolica 2025 (Convenzione prot.RA/2022/52897del26.09.2022 rif.art.3comma2)
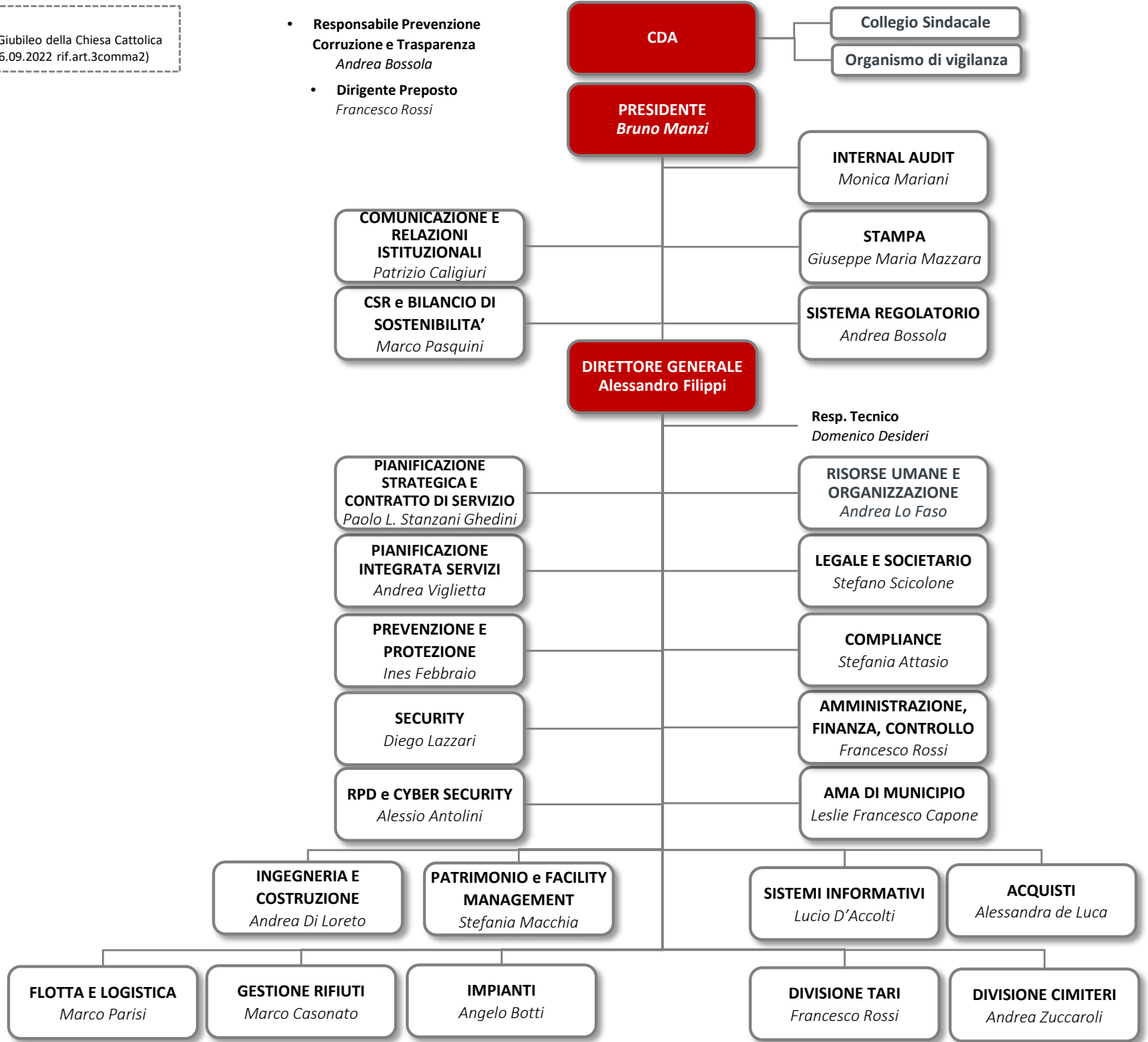
- **Responsabile Prevenzione Corruzione e Trasparenza**
  Andrea Bossola
- **Dirigente Preposto**
  Francesco Rossi